

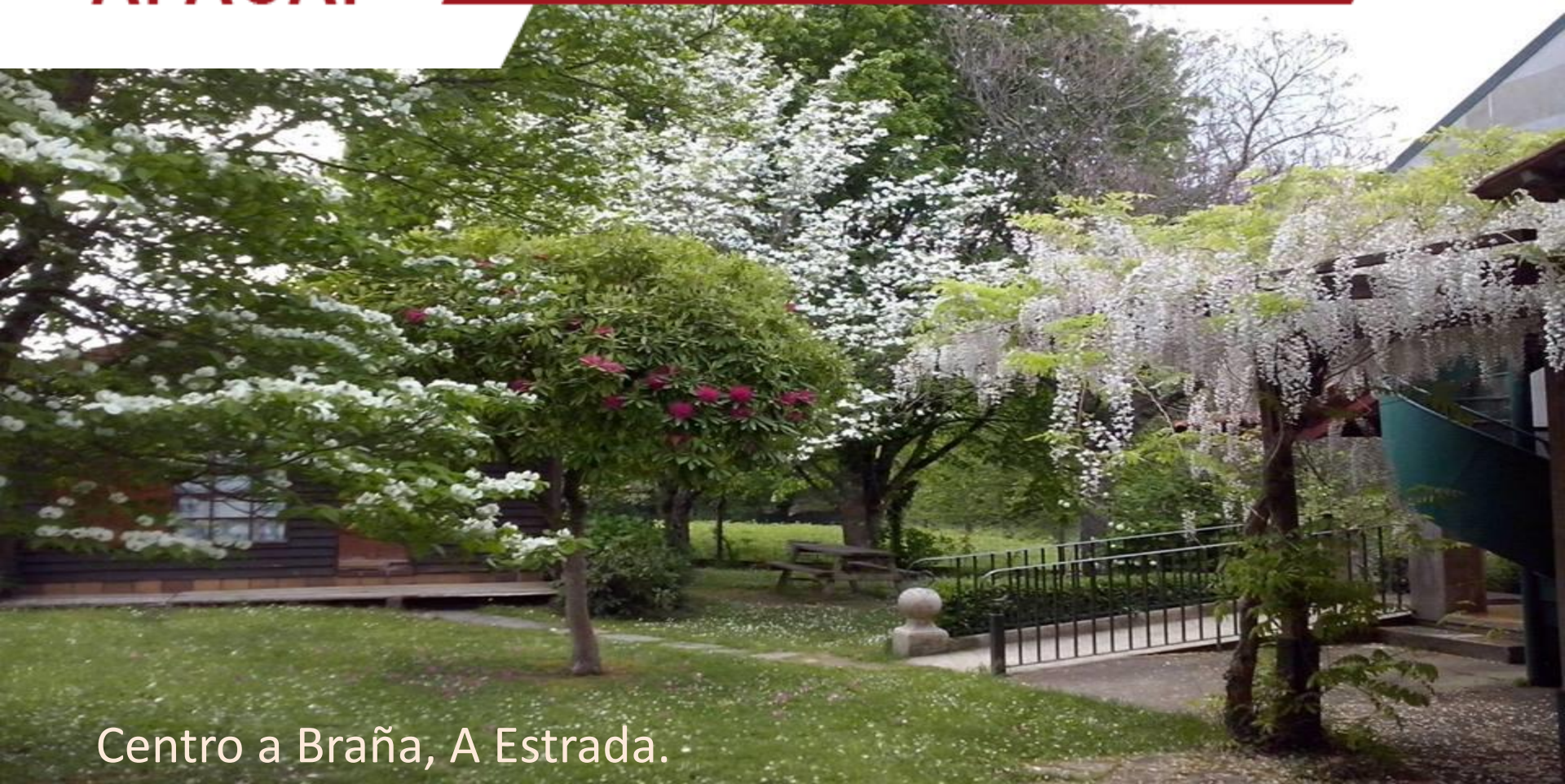

APACAF

Asociación de Pais de Persoas con Trastorno
do Espectro Autista de Centros de Apoio Familiar



Centro a Braña, A Estrada.

¿QUIÉNES SOMOS?

APACAF es una entidad sin ánimo de lucro que pretende mejorar la calidad de vida de las personas con **autismo** adultas.



APACAF

Asociación de Pais de Persoas con Trastorno do Espectro Autista de Centros de Apoio Familiar



¿QUÉ ES EL AUTISMO?

Es un trastorno que afecta a una persona de cada 120 en el mundo.

¿Qué hacemos para ayudar a las personas con autismo?



¿QUÉ HACEMOS?

Ofrecemos servicios profesionales de innovación y excelencia para las personas con autismo.



APACAF

Asociación de Pais de Personas con Trastorno
do Espectro Autista de Centros de Apoio Familiar



SERVICIOS APACAF:



APACAF

Asociación de Pais de Persoas con Trastorno
do Espectro Autista de Centros de Apoio Familiar

RESIDENCIA

**CENTRO DE
DÍA**

**OCIO Y
TIEMPO LIBRE**

PCP

(Plan centrado en la
persona)

ECA

(Empleo con apoyo)

AULA TEACHH

FUNDITEA

- **Fundación tutelar para la Promoción de Personas con Discapacidad particularmente del Espectro Autista.**
 - **Para cuando las familias falten.**
 - **Defensa de sus derechos.**
 - **Desarrollo de actividades y servicios necesarios para este colectivo.**
- 

Os presentamos a **JIMMY.**

Jimmy es una
persona con
autismo usuaria
de **APACAF.**

Ahora tiene 44
años y vive en el
centro A Braña.



Su vida transcurre entre nuestros **dos centros:**

Penagrande (Moraña); A Braña (A Estrada)



APACAF

Asociación de Pais de Persoas con Trastorno do Espectro Autista de Centros de Apoio Familiar

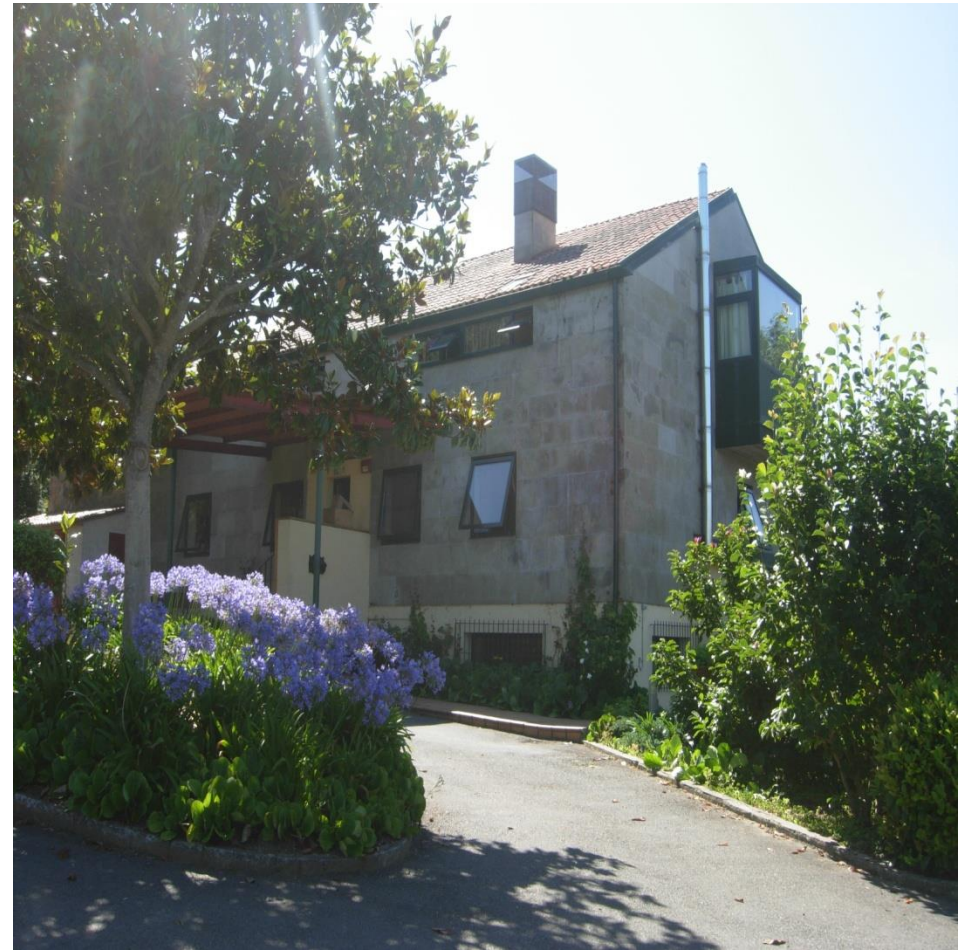

Cuando **Jimmy** era un adolescente asistía al centro de ocio y respiro los fines de semana y las vacaciones de verano.



APACAF

Asociación de Pais de Persoas con Trastorno do Espectro Autista de Centros de Apoio Familiar





Pero cuando **Jimmy** terminó su período de escolarización seguía necesitando ayuda y **su familia** también.



Asociación de Pais de Personas con Trastorno
del Espectro Autista de Centros de Apoyo Familiar

Gracias al
programa **ECA**
**(Empleo con
apoyo)**
encontró
trabajo.



A **Jimmy** le gusta disfrutar de su **ocio y tiempo libre**. Seguir aprendiendo en el aula **TEACCH**. Todo ello desde **un Plan Centrado en la Persona (PCP)**



Asociación de Pais de Personas con Trastorno del Espectro Autista de Centros de Apoyo Familiar

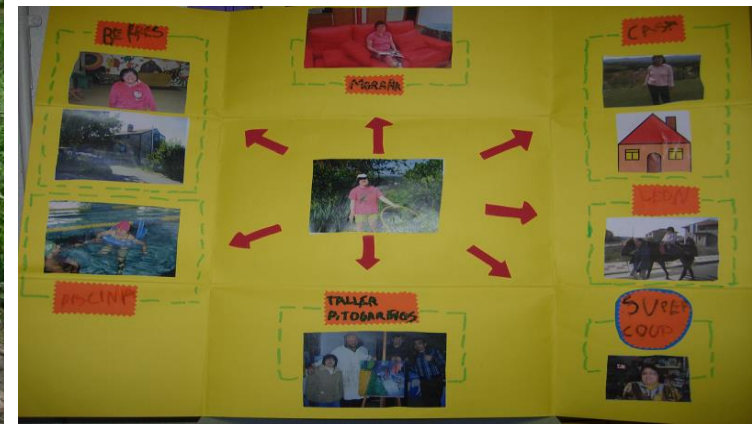

Su familia está tranquila. La Fundación
velará por sus derechos y asumirá la
tutela de Jimmy cuando ellos falten.



APACAF

Asociación de Pais de Personas con Trastorno
do Espectro Autista de Centros de Apoyo Familiar

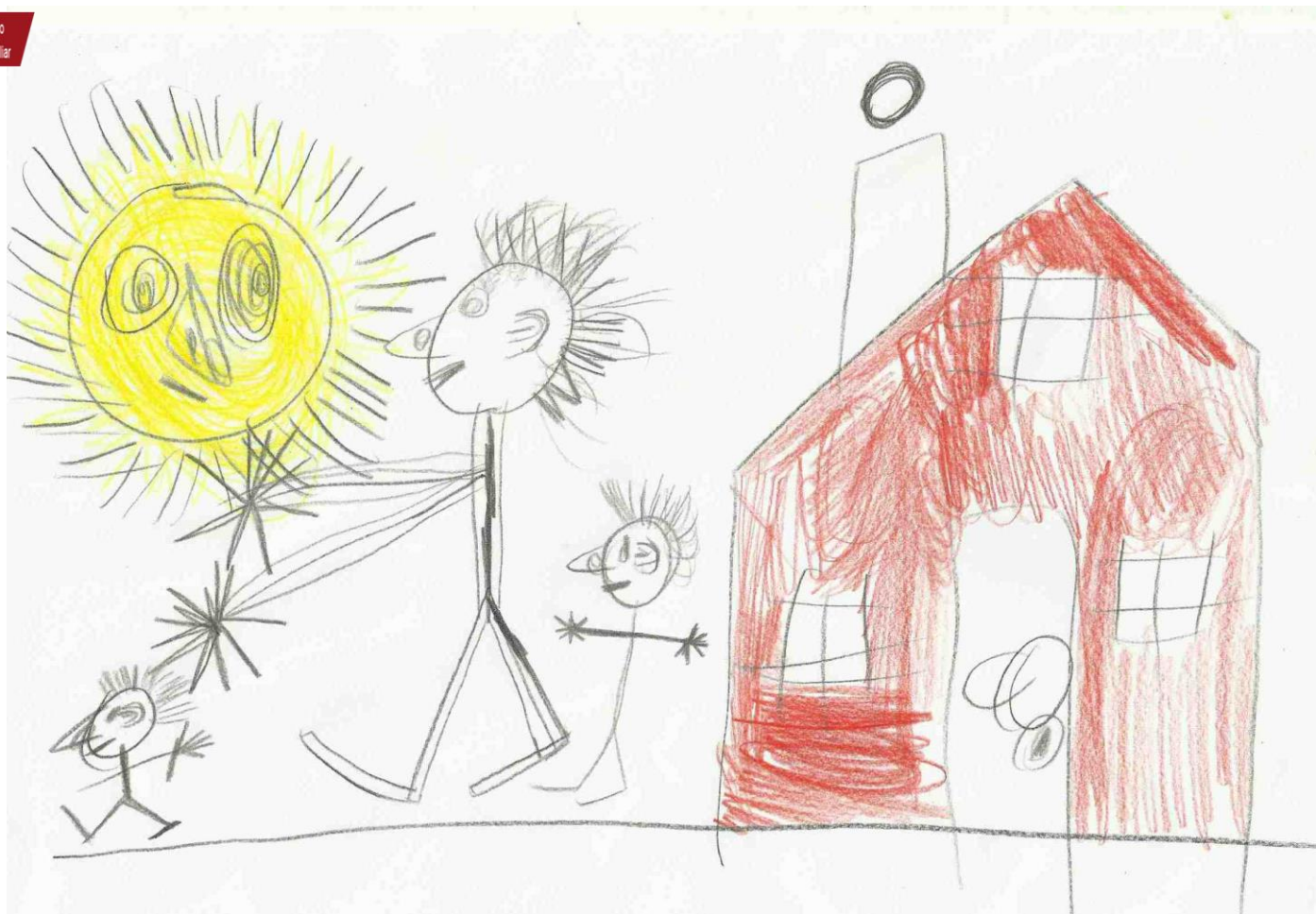

Cada vez contamos con **una menor financiación pública** para llevar a cabo nuestros proyectos.

POR ESO CONTAMOS CON TU AYUDA.



APACAF

Asociación de Pais de Persoas con Trastorno do Espectro Autista de Centros de Apoio Familiar

